副本

檔　　號：
保存年限：

國立臺灣師範大學　書函

地　　址：106308臺北市大安區和平東路一段162號
聯 絡 人：陳玉珍
電　　話：02-77491296
電子郵件：yczhen@ntnu.edu.tw

受文者：人事室

發文日期：中華民國111年12月2日
發文字號：師大人 字第1110042849號
速別：普通件
密等及解密條件或保密期限：
附件：附件1_宣導摺頁、附件2_懶人包、附件3_eDM、附件4_教育部原函及附件、附件5_本校勞工退休金提繳申報表

主旨：勞動部為鼓勵勞工及早累積退休金，已製作勞工自願提繳退休金制度相關宣導品(附件1-3)，說明勞退自提規定及優點，請查照並轉知所屬。

說明：

一、依據教育部111年11月7日臺教人(五)字第1110105772號書函辦理，並檢附原函及相關附件影本各1份(附件4)。

二、本校各單位如需紙本摺頁資料，可向人事室第三組索取。另相關影音資訊及勞工保險局懶人包資訊請分別至「全民勞教e網/影音分享/勞工退休」及「勞工保險局官網/交流園地/宣導專區/懶人包」下載參閱。

三、本校教職員如有意自願提繳勞工退休金者，可填具「本校勞工退休金提繳申請表」(附件5)，並逕向總務處事務組提出申請。

正本：本校各單位
副本：人事室

國立臺灣師範大學

果，請於112年1月13日（星期五）前，填報宣導情形回復表，免備文以電子郵件方式傳送本案承辦人。

正本：經濟部、交通部觀光局、交通部公路總局、教育部、文化部、行政院農業委員會、衛生福利部食品藥物管理署、勞動部勞動力發展署

副本：電子公文交換章 2022/10/26 11:46:39

裝

訂

線

自願提繳退休金，年度節稅好幫手，老年財富多更多

月提繳工資為36,300元，提繳年資35年，65歲請領勞退新制退休金時[註1]...

每年節稅金額	每年節稅金額
0元[註2]	1,307元[註2]
一次領1,882,487元 或 月領[註3]10,414元	一次領3,764,973元 或 月領[註3]20,828元

註1：以薪資成長率每年1%、投資報酬率每年3%，雇主及勞工提繳率6%估算。

註2：自提退休金可從當年度個人綜合所得總額中全數扣除，以勞工提繳率6%及稅率5%為例。

註3：65歲開始請領月退休金，個人專戶內總金額依平均餘命到85歲止分期給付，請領期間專戶內金額仍有投資收益保障，不會有破產疑慮。

勞動部
Ministry of Labor

「勞工自願提繳退休金」申報及收繳業務諮詢

勞動部勞工保險局

02-2396-1266轉5088

服務時間：週一至週五

上午8時30分至12時30分

下午13時30分至17時30分

臺北市中正區館前路77號9樓

www.mol.gov.tw

輕鬆自在提・退休逍遙過

勞工自願提繳退休金

勞動部
Ministry of Labor

自願提繳退休金三大保證

雇主應為適用勞基法之勞工（含本國籍、外籍配偶、陸港澳地區配偶、取得永久居留之外國人）提繳不低於每月工資6%之退休金，勞工可以在每月工資6%範圍內，自願提繳退休金。

保證稅賦優惠

勞工自願提繳的退休金，可以從當年度個人綜合所得總額中全數扣除，可以節稅。

保證保本保息

自願提繳退休金可分配運用收益，且最少有2年定期存款利率的保證收益。

保證領回不破產

勞工年滿60歲，即可申請領回存儲的本金及收益，絕對領得到不打折。

如何參加勞退自提

由雇主向勞保局申報勞工自提率，雇主提繳時，連同勞工自提代為向勞保局繳納。

向雇主意思表示：

老闆，我要自提勞工退休金！

提繳率6%內彈性提繳（一年內可調整2次）

可隨時停止提繳

如何查詢勞退個人專戶

「勞工自願提繳退休金」申報及收繳業務諮詢

所需資料

身分證號
(居留證號)
姓名
出生年月日

個人專戶

僅供個人查詢

1. 工作期間之雇主提繳及個人自願提繳之退休金
2. 每年分配之收益

1. 以自然人憑證、健保卡+戶號上勞保局網站查詢
2. 親至勞保局或各地辦事處查詢
3. 透過勞動保障卡至發卡銀行ATM查詢
4. 透過郵政金融卡至郵局ATM查詢
5. 使用智慧型手機或平板電腦以勞保局行動服務APP查詢

人生規劃師
出擊吧
人生規劃師
什麼是自願提繳勞工退休金？
當作儲蓄外還有什麼好處？
該如何申請？如何繳費？
勞退自提
好處多！
勞動部勞工保險局
BUREAU OF LABOR INSURANCE, MINISTRY OF LABOR
廣告

勞工退休經濟來源的雙重保障

人生規劃師

出擊吧人生規劃師

第一層保障
勞保老年給付

工作期間所繳納的勞保保費

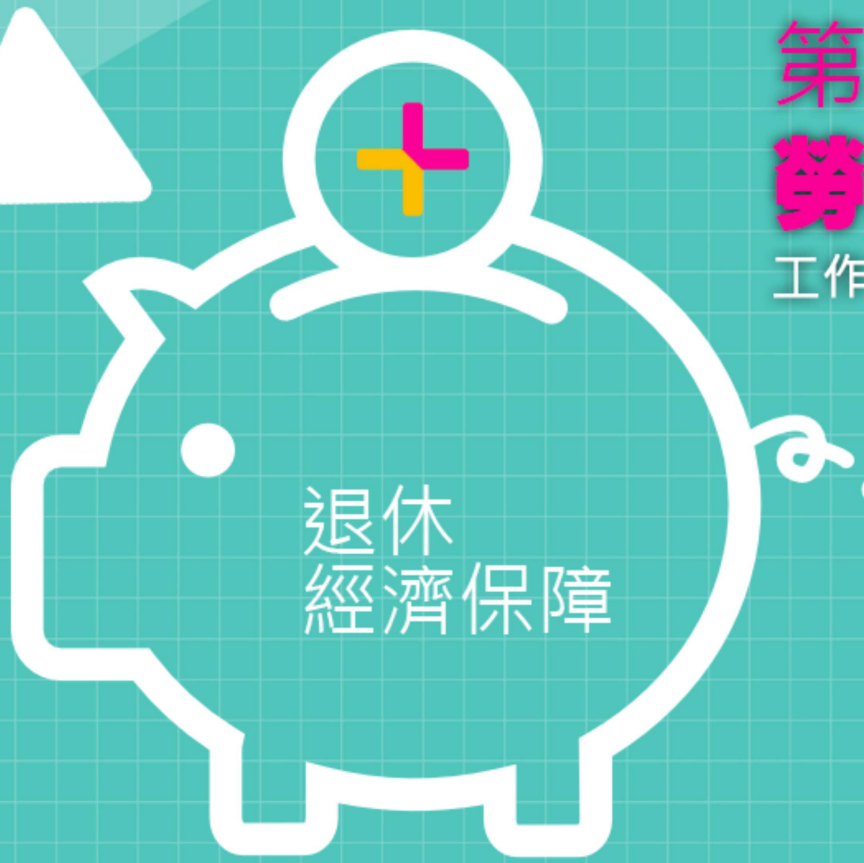

第二層保障
勞工退休金

工作期間公司(雇主)提繳
+勞工個人自願提繳

人生規劃師

出擊吧人生規劃師

勞工退休金 6%分兩種

雇主提繳勞工退休金
不低於每月工資 6 %

至少6%

至多6%

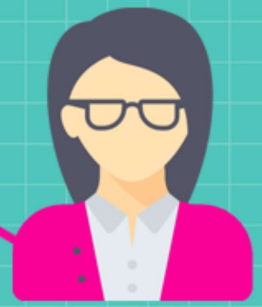

勞工個人自願提繳勞工退休金
至多每月工資 6 %

例：勞工每月薪資30,000元，
依「勞工退休金月提繳分級表」，提繳工資為30,300元
雇主每月至少應提繳1,818元，
勞工最多可自願提繳1,818元。

人生規劃師

出擊吧人生規劃師

勞工退休金
存在勞工保險局的個人專戶

✓ 年滿60歲才能請領

未滿60歲喪失工作能力符合提前請領資格者，
得提早請領退休金。

請領時

✓ 提繳退休金年資未滿15年

請領一次退休金

請領時

✓ 年資超過15年(含)

可選擇請領月退休金 或 一次退休金

人生規劃師
出擊吧人生規劃師
個人自願提繳勞工退休金的好處
增加老年保障
沒有自提 V.S.
有自提勞退金
2年定期存款利率保證收益
投資族的穩健配置
建立儲蓄習慣
提前儲蓄養老基金
自提勞工退休金可以節稅
從當年度個人綜合所得總額中全數扣除

人生規劃師

出擊吧 人生規劃師

平均餘命越來越長
退休後的養老經濟規劃，更要及早重視！

個人自願提繳
勞工退休金要
如何申請＆繳費？

更多勞工保險局彙整
勞工退休金提繳、停繳
必讀FAQ

廣告

自願提繳 退休金 老年生活 好安心

更多資訊
「勞退自提好處多!」懶人包

參加自願提繳退休金好處多

- **強化退休保障**：自願提繳退休金可提前建立儲蓄習慣，累積更多勞工退休金個人專戶的本金，強化老年退休生活保障
- **保證收益機制**：自願提繳金額也可每年參與分配投資運用收益，請領退休金時還享有不低於依 2 年定期存款利率所計算的保證收益
- **享有稅賦優惠**：自願提繳退休金金額不計入提繳年度薪資所得課稅

如何參加自願提繳退休金？

勞工表明意願並透過雇主向勞保局申報參加勞退自提及繳納自提金額

勞工可於每月工資 6%範圍內彈性提繳，提繳率 1 年內最多可調整 2 次，且可隨時透過雇主向勞保局申報停止勞退自提

雇主、自營作業者及受委任工作者，亦可於每月工資或執行業務所得 6%範圍內參加勞退自提，且同樣享有保證收益及稅賦優惠等好處

※ 勞保局提醒，學生打工族或初入職場的社會新鮮人，可及早參加勞退自提，提繳時間越長，可享有歷年運用收益也越多，讓退休生活好放心!